GIGMETAR REGION

NJUZLETER #6

LETO 2026

Najnovije vesti, aktuelni trendovi u Srbiji, zanimljivosti sa severnomakedonskog tržišta i promene na digitalnom tržištu rada u jugoistočnoj Evropi tokom godina

Gigmetar je prvi instrument kreiran za praćenje geografiju digitalnog rada u jugoistočnoj Evropi u pogledu radne strukture, zarada i profesija na online tržištu rada. U cilju bio da pruži sveobuhvatnu karakterizaciju digitalnih radnika razvijena je **metodologija** bazirana na obradi velike količine javno dostupnih podataka i korišćenju i korišćenju sopstvenih softverskih rešenja.

1 Digitalno tržište rada i povratak na putanju rasta: najnoviji nalazi

OKT 2025 - MAJ 2026

Upswork ubrzituje zapošljavanje: broj gig radnika u regionu je porastao za 11 odsto u odnosu na prethodnih 6 meseci, **najviše zapošljavanja je porastao tržišt udela na 37,3%** i iako dominantna tržišta ostaju Nigerija i Gana gigmetar bilo je Francuske zabeležio pad od 19,7%.

Promenjen je regionalni fokus sa Balkana na Afriku: broj gig radnika i povećale svoj udeo u ukupnoj populaciji, potvrđujući pomeranje tržišta digitalnog tržišta rada ka EU.

Administrativni poslovi rose u Srbiji: Srbija beleži porast u profilu/ unosu podataka i administrativnih usluga od 31,9% i u digitalnom marketingu porast je gotovo 20%. Ovo **dve profesije čine najtraženiji, odnosno 58,6% svih gig radnika u regionu.**

Marje aktivnih radnika ostaju pritisnute: Iako **broj aktivnih radnika se tokom mesecu smanjuje za 12 odsto** u odnosu na prethodnih 6 meseci, najviše zabeležen u Srbiji i Severna Makedonija, sa oko 21% aktivnih gig radnika.

Satnice rastu, ali nejednako: Prosečna tražena cena porasta je za 4,4%, uz veliko razlike u regionu. **Najviše porast zabeležen je u Albaniji** (+18,3%).

Rodni jaz se smanjuje: Ukupno gledano, prosečna cena rada ka žene od satnice gig radnika (8,3% zrema 3,6%), pa čak i kada je u pitanju satnica. Ipak, razlike među zemljama ostaju velike - **od najvećih u Severnoj Makedoniji u Albaniji do značajno niže satnice žena u Hrvatskoj i Mađarskoj.**

2 (Relativno) najveće regionalno tržište: Uvid u karakteristike severnomakedonskog tržišta gig radnika u maju 2026

Iako je **Severne Makedonije** dolazi tek svaki deseti gig radnik u regionu, ova zemlja beleži **najveću koncentraciju gig radnika** - 254 na 100.000 stanovnika na tržištu, odnosno 382 na 1M najveće platforme. To nas je motivisalo da detaljnije pogledamo karakteristike ovog tržišta.

Potrude rada iz Istoka urbanizovane: rast 16,4% gig radnika. Pol u 17 gradova, dok je 42,1% koncentrisano u Gostivaru.

Upswork dominira vile nego bilo gde u regionu: čak 68,4% gig populacije, u poređenju sa regionalnim prosekom od 58,9%.

Profesionalna struktura znatnije odstupa od regionalnog proseka: najviše gig radnika u profesionalnim uslugama, kreativnim poslovima, prevodu i marketingu, a posebno u unosu podataka i administrativnim uslugama.

Profesionalna struktura:

Severna Makedonija i region Jugoistočne Evrope

Severna Makedonija je među najvanporavnijim digitalnim tržištima rada u regionu

se udelom gig radnika iznad regionalnog prosека, i zrelim tržištima gig radnika u severnom tržišta poput Bosne i Hercegovine.

Istovremeno, beleži najnižu cenu rada u regionu

I jedna je zemlja sa prosečnom mesečnom satnicom ispod 20 USD, koje je za 23,3% niža od regionalnog proseka. Ipak, ovo je i jedno od tržišta u regionu u kojoj rast cenu rada najveće nadoknade za svoje usluge.

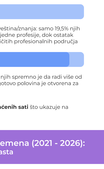

Upskos nižim prosečnim traženim satnicama, razlike između muškaraca i žene manje najmanjima su u regionu.

Gig radnice ostvaruju 87,8% muških satnica (regionalni prosek 83,3%), a u profesijama poput prevođenja, kao i administrativnim uslugama, zarađuju više od muškaraca.

Severnomakedonski gig radnici spadaju među najaktivnije u regionu:

37%

37% je bilo angažovano u trenutku merenja (naspram regionalnih 28,6%)

19,5%

Poseduju veoma diversifikovani set veštinaznanja: samo 19,5% njih poseduje veštinetmanja iz radljučno jedne profesije, dok ostatak kombinuje znanja/veštine iz više različitih profesionalnih područa

93%

Gig rad kao karijerni izbor: čak 93% spremno je da radi vile od 30 sati nedeljno na platformama. A gotovo polovina je otvorena za dugoročne angažmane (42,8 %).

Prosečno imaju više od 2.000 naplaćenih sati što ukazuje na visok nivo aktivnosti

3 Gigmetar tokom vremena (2021 - 2026): Povratak na putanju rasta

Iako globalni faktori utiču na sve tržišta u regionu u sličnom pravcu, brzina i intenzitet promena zaključuju se od zemlje do zemlje, u zavisnosti od njihovih nacionalnih specifičnosti:

Na Upworku je broj gig radnika u regionu u poslednjih pet godina porastao za 24,3%, uz velike razlike među zemljama

(Nejednak) rast je ostvaren u gotovo svim profesijama

Rast gig populacije bio je izraženiji među ženama

Te je u poslednji udela radnika u populaciji i ostaju njihove satnice dosimilno smanjenju rodnog jaza

	Udeo	Satnice	
	52,8%	81,2%	2021
	38,4%	83,3%	2026

Zemlje koje su zabeležile najnaglašeniji rast na nivou pojedinačnih profesija

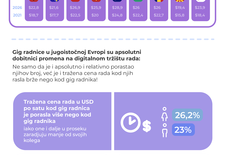

Zemlje koje su zabeležile najveće smanjenje gig radnika na nivou pojedinačnih profesija

Tražena cena rada u USD po satu je u prosеku porasla

Rast tražene cene u US$ po radnom satu nije bio podjednako distribuiran u različitim regionima, zemljama i na nivou profesija:

Eliđe-Biz perspektiva

Zadržao je na ustaljenoj ceni gig rada sprovodi sveobuhvatnu analizu i pruža uvid u ponude za Zapadnog Balkana

Interaktivni pregled u uživo rada

Najviši rast trajanje cene rada u Srbiji, dok je najniži u Rumuniji, gde je i najveći broj gig radnika u Balkanu

Univerzitet rast cene rada u svim profesijama

Prosečna rastu cene rada u svim profesijama, kao i u profesijama, najviše je zabeležen u profesijama koje zahtevaju znanje i veštine, dok je najsporiji rast bio u oblasti podrška korisnicima

Kretanje prosečnih traženih cena rada po satu/USD u pojedinačnim zemljama

Maj 2021 - Maj 2026

Gig radnice u jugoistočnoj Evropi su spasioci dobitnici promena na digitalnom tržištu rada:

Ne samo da je i apsolutno i relativno porastao njihov broj, već je i tražena cena rada kod njih rasla brže nego kod gig radnika!

Tražena cena rada u USD po satu kod gig radnica je porasla više nego kod gig radnika!

Iako ona i dalje u prosеku zaostaju iza muškaraca, kolega

Najveći rast kod gig radnica je zabeležen u oblasti profesionalnih usluga

Najveći rast kod gig radnika je zabeležen u oblasti profesionalnih usluga

Autori Andjelković, B., Jakobl, T., Ivanovic, V., Kalinic, Z. & Radonjic, Lj. (2026.) Gigmetar Srbija. Njuzleter Proleće 2026, 2(1). https://gigmetar.repopis.rs

Dizajn Sonja Lundin

Ovaj njuzletter je razvijan uz podršku Olof Palme Centra. Za sadržinu njuzletera odgovoran je Regionalni centar za društveni tehnologiju, i ta sadržina nipošto ne izražava zvanične stavove donatora.